Faucon crécerelette © A. Audevard

AILES DES ALPILLES

LETTRE D'INFORMATION DU PROGRAMME LIFE DES ALPILLES • LIFE12 NAT/FR/000107
GESTION INTÉGRÉE DES HABITATS POUR LES OISEAUX D'INTÉRÊT COMMUNAUTAIRE DES ALPILLES

N°5 - JANVIER 2019

EDITORIAL

Mesdames, Messieurs,

Initié en 2013, le projet européen LIFE des Alpilles a permis de mener de nombreuses actions de promotion des activités humaines en faveur de la biodiversité et plus particulièrement de la richesse ornithologique des Alpilles. A quelques mois de la clôture du programme, il est important de rappeler combien ce projet a été utile et que ces bénéfices ont des effets positifs dans de nombreux domaines tels que la connaissance environnementale, le maintien des paysages, l'agriculture, le développement du tourisme de nature ou la sensibilisation des publics à l'environnement.

Le projet LIFE, démarche fondatrice de partenariats fertiles, a permis de nouer des liens privilégiés avec beaucoup d'acteurs et d'aller à la rencontre des usagers tels que les agriculteurs à travers les actions de promotion des pratiques agroécologiques, les enseignants et les scolaires lors des ateliers pédagogiques, les touristes et le grand public via les sorties découverte mais aussi les gardiens des activités ancestrales tels que les éleveurs ou les chasseurs. Relations que je souhaite voir perdurer dans la mise en œuvre de nouveaux projets collectifs. Ces apports humains, techniques et scientifiques alimenteront également les travaux menés dans le cadre de la révision de la Charte du Parc pour la période 2022-2036.

Je voudrais ici remercier tout particulièrement les équipes du Parc, les bénéficiaires associés, nos partenaires, les élus du Comité syndical ainsi que l'Etat, la Région Sud-Provence-Alpes Côte d'Azur et de Département des Bouches-du-Rhône, co-fianceurs du programme pour leur soutien et leur implication tout au long de ces cinq dernières années.

Jean Mangion
Président du Parc naturel
régional des Alpilles
Maire de Saint-Étienne-du-Grès

Séminaire de restitution et de clôture du Programme **LIFE des Alpilles**

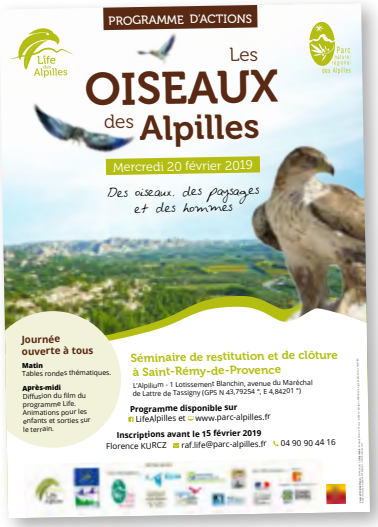

Plus de 40 actions ont été menées au sein de la Zone de Protection Spéciale des Alpilles depuis 2013 grâce au programme Européen LIFE des Alpilles. Ces actions, de nature très diverse (études, formations, travaux, outils de sensibilisation) convergent vers un seul objectif : promouvoir des activités humaines favorables au maintien des paysages et à la richesse écologique des Alpilles, en particulier du patrimoine avifaunistique.

Le programme européen LIFE des Alpilles touche à sa fin et c'est le moment d'en faire le bilan. Restitutions qui sont autant de perspectives dans le cadre de la révision de la Charte du Parc actuellement en cours. Pour ce faire, le Parc naturel régional des Alpilles organise une grande journée de séminaire à l'Alpilium de Saint-Rémy-de-Provence pour présenter les résultats des actions menées en présence de tous les acteurs et partenaires du projet.

Cette journée est ouverte à tous, habitants, élus du territoire, qui souhaitent s'informer sur les actions du LIFE et en savoir plus sur les répercussions pour notre territoire.

Cette journée est organisée en deux temps, une matinée de tables rondes autour des grands projets portés par le LIFE et l'après-midi sera consacrée aux visites de terrain ainsi qu'à des animations pour les enfants.

A vos agendas !
Séminaire de clôture du LIFE des Alpilles
Mercredi 20 février 2019
Salle de l'Alpilium
Saint-Rémy-de-Provence
Programme complet sur www.life-alpilles.com
Inscriptions : 04 90 90 44 16 - raf.life@parc-alpilles.fr

« On ne protège que ce que l'on aime on n'aime que ce que l'on connaît »

Konrad Lorenz, éthologue.

État de santé des oiseaux des Alpilles

Le suivi des 13 espèces a été conduit en 2018 par le Parc et les bénéficiaires associés sur la base des protocoles élaborés en 2014. L'objectif était de connaître l'évolution de leurs populations et de mesurer l'influence des actions concrètes du LIFE. Les populations d'Alouette lulu, d'Engoulevent d'Europe et de Fauvette pitchou semblent relativement stables. Le Pipit rousseline reste cantonné sur quelques secteurs. D'avantage de Petit-duc scops ont été contactés en 2018, alors qu'aucun Bruant ortolan n'a été entendu. Le suivi des 72 nichoirs installés pour le Rollier a montré de beaux résultats : cette année, 20 d'entre eux ont été utilisés, soit 5 de plus qu'en 2017, permettant l'envol de 41 poussins !

Un vrai succès qui contribuera à maintenir une forte présence du Rollier au sein du massif pour les années à venir. Concernant les rapaces, les suivis par balise GPS des Aigles de Bonelli ont permis de mieux connaître leurs territoires de chasse. De même, les derniers suivis Grand-duc sont en cours en ce début d'année 2019. L'analyse de ces données permettra d'évaluer l'impact des réouvertures de milieux et aménagements cynégétiques créés par le LIFE sur ces espèces.

Contact : natura2000@parc-alpilles.fr

Pari réussi pour le premier Forum sur les pratiques agricoles alternatives

Près de 140 personnes ont participé au forum européen sur l'agroécologie les 18 et 19 avril 2018. Plusieurs sujets y ont été abordés tels que la fertilisation des sols, les alternatives aux produits phytosanitaires ou le rôle de la biodiversité dans l'agriculture, illustrés par des visites sur le terrain à la rencontre d'agriculteurs des Alpilles. Ce forum venait conclure une série de journées d'échanges et de formations organisée par le Parc depuis 2014 à destination de plus de 240 professionnels. En effet, le programme de ces deux journées, nourrit de l'apport de ces rencontres, a permis de faire une restitution des expériences partagées préfigurant ainsi de futurs partenariats et actions menées par le Parc, dans la continuité de la dynamique engagée par l'Union Européenne grâce au LIFE.

Contact : agriculture@parc-alpilles.fr

Les actions du Life en quelques chiffres

6500 m de haies champêtres plantés

3000 ha de forêts concernés par des mesures de gestion écologique

8 plans communaux d'occupation pastorale couvrant 19000 ha de garrigue

20 projets de classe soit près de 500 enfants sensibilisés

Témoignages Paroles d'acteurs du territoire sur le LIFE

Les actions du programme sur la commune de Mouriès ont déclenché une coopération étroite entre les différents acteurs impliqués et initié un nouveau regard sur le partage du territoire. Ensemble, avec les chasseurs, les forestiers (ONF), l'éleveur (M. Giraud) et le Parc nous avons optimisé la mise en place de plusieurs actions : réouverture de milieux (27,2 ha), aménagements cynégétiques, 4 cages de pré lâcher des perdrix rouges, cultures faunistiques (0,8 ha) et dépressage de jeunes peuplements de Pin d'Alep (8,2 ha). Cette démarche de concertation sera un atout pour les futurs projets.

Jean-Pierre FRICKER
Adjoint à l'urbanisme et à l'environnement
Commune de Mouriès

Le programme Life a permis la réalisation de différents chantiers sur la commune d'Orgon :

- **Réouverture des milieux (25 ha) avec des intérêts multiples : pour la biodiversité, les oiseaux et le petit gibier, mais aussi pour l'activité pastorale et la protection du milieu contre les incendies**
- **Aménagements cynégétiques avec 3 garennes clôturées et des lâchers des lapins qui se sont avérés très efficaces ainsi que la mise en place des cultures faunistiques.**

Les travaux réalisés ont un effet très positif sur l'ensemble des enjeux et n'ont pu aboutir que par l'implication des personnes engagées de la commune, de l'ONF et du Parc, dont Lisbeth Zechner en particulier.

Jean-Pierre GACHE
Conseiller municipal délégué à la forêt - Commune d'Orgon

L'après LIFE ? Le travail continue au sein du Parc des Alpilles

Un plan de conservation après LIFE identifie les objectifs prioritaires à atteindre pour pérenniser les actions initiées dans le programme :

- Assurer à long terme l'entretien des milieux ouverts.
- Poursuivre la mise en place des pratiques agricoles alternatives et la préservation des haies.
- Renforcer les populations du Lapin de garenne et de la Perdrix rouge.
- Poursuivre le suivi des espèces d'oiseaux afin de connaître l'évolution des populations.
- Assurer une bonne diffusion des acquis du projet ainsi que la sensibilisation aux enjeux de biodiversité.

Le Parc a anticipé cette fin de programme et s'investit d'ores et déjà dans la poursuite des actions par le biais de différents programmes initiés dès 2018 (LEADER agroécologie, commission pastorale, programme sur les haies, ...).

© M. Briola

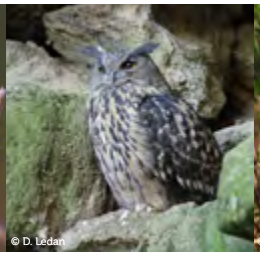
© D. Ledan

© A. Audevard

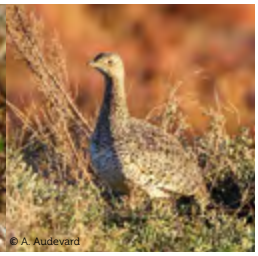
© A. Audevard

Le Life des Alpilles aménage et valorise les sites naturels sensibles

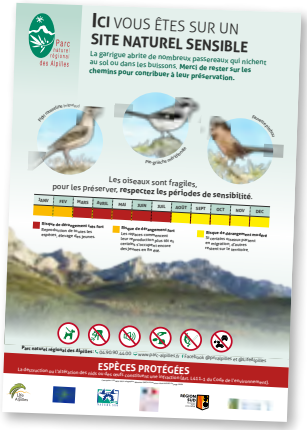

La fréquentation des espaces naturels peut être une menace pour la biodiversité, notamment par les dérangements causés en période de reproduction. L'objectif de cette action est d'informer les promeneurs des enjeux écologiques présents et de les inciter à rester sur les sentiers. Ainsi, les ambassadeurs du Parc ont balisé certains sentiers principaux et effacé des sentiers problématiques en utilisant essentiellement des matériaux pris sur place. Des aménagements de contention des véhicules motorisés ont été réalisés avec l'installation de 3 barrières DFCI et 195 tonnes de rochers notamment. Pour finir, 6 grands panneaux d'information et de sensibilisation et 11 plus petits seront bientôt installés.

Communes concernées : Aureille, Eygalières, Eyguières, Mouriès, Saint-Rémy de Provence, Saint-Martin de Crau, Sénas et Tarascon.

Contact :
v.brunet-carbonero@parc-alpilles.fr

Pour le maintien du pastoralisme dans les Alpilles

Dans le cadre des actions menées pour maintenir cette activité économique ancestrale du territoire, particulièrement adaptée aux Alpilles et favorable à la biodiversité, le Centre d'Etudes et de Réalisations Pastorales Alpes-Méditerranée a fait le suivi des campagnes de pâturage de 8 territoires pastoraux ayant fait l'objet de travaux de débroussaillement. Il s'agissait d'enregistrer les dates de pâturage, les effectifs des animaux et les appréciations qualitatives des éleveurs utilisateurs. Ces observations permettent d'évaluer l'intérêt des travaux de réouvertures des milieux pour l'activité.

Contact : agriculture@parc-alpilles.fr

BRèves

Les sorties découverte du LIFE

Observer l'Aigle de Bonelli en plein ciel, le Grand-duc au crépuscule, ou les passereaux de la garrigue, c'est un privilège rendu accessible à tous lors des sorties nature du Parc.

Plein succès pour les nombreux rendez-vous Life de 2018 : 8 sorties pour le grand public et - originalité - des rencontres VIP pour 30 associations locales. Chacun qui a participé à ces sorties avec le Bureau des guides naturalistes est désormais mieux sensibilisé à la richesse exceptionnelle de la nature des Alpilles.

Suivis des perdrix rouges et lapins de garenne

Le contrôle des garennes LIFE avec des pièges photos démontrent que toutes les garennes clôturées (mais accessibles par des trappes) sont occupées par des lapins. Les suivis de la Perdrix rouge ont été réalisés par les sociétés de chasse, l'Office national de la chasse et de la faune sauvage et le Parc.

Plus d'info : Perdrix rouge
http://www.oncfs.gouv.fr/Reseau-Perdrix-rouge-ru555

Vous voulez en savoir plus sur le programme LIFE des Alpilles ? Rendez-vous sur www.life-alpilles.com et sur la page Facebook @LifeAlpilles

AILES DES ALPILLES

Life en France :

LIFE Nature for city

Depuis 2017, La Région Provence-Alpes-Côte d'Azur porte ce projet localisé sur trois territoires des métropoles (départements 13, 83 et 06). Un budget de près de 3,7 millions d'euros avec pour objectif de renforcer la résilience des espaces urbains face aux changements climatiques en développant et valorisant la nature en ville. Ce projet est basé sur l'amélioration de la prise en compte des enjeux climatiques dans les projets d'aménagement (trames vertes et bleues), mais aussi sur la sensibilisation des citoyens, élus et autres acteurs du territoire.
www.nature4citylife.eu

Life à l'international :

LIFE BonellieastMed

Les populations d'Aigle de Bonelli en Grèce et à Chypre représentent 30% de la population de l'Est de la Méditerranée. La mise en place du réseau de télémétrie Aigle de Bonelli en Méditerranée (EMBoNet) permettra d'améliorer les connaissances sur les dynamiques de populations comme sur l'évaluation de leur mortalité, y compris les risques liés aux extensions des réseaux d'électricité et des parcs éoliens. Des travaux de marquage de lignes électriques, d'isolation de pylône, etc., associés à la sensibilisation de la population permettra de limiter les impacts sur l'espèce. L'université de Crète porte ce LIFE sur la période 2018/2023 pour un budget total de 4,2 millions d'euros.

© Adobe Stock

En savoir plus sur le LIFE des Alpilles

Afin de poursuivre les actions du LIFE et d'apporter des informations concrètes aux acteurs locaux, le Parc des Alpilles a réalisé une collection de documents gratuits présentant la synthèse des résultats obtenus, mine d'informations pour tous ceux qui veulent bénéficier des enseignements du programme LIFE des Alpilles.
Bientôt disponibles à la Maison du Parc des Alpilles et en téléchargement sur www.life-alpilles.com

Layman's Report

Accessible au plus grand nombre, cette brochure présente une synthèse globale du programme LIFE des Alpilles de manière attrayante et accessible. De nombreuses photos permettent d'illustrer clairement les actions du projet.

Livret écopastoral

Ce livret pose le contexte du pastoralisme dans les Alpilles et permet de connaître les actions menées grâce au LIFE pour redynamiser cette activité en lien direct avec l'évolution des paysages et la conservation d'une mosaïque de milieux.

Guide des pratiques agricoles

Le LIFE a permis la promotion de pratiques agricoles permettant d'améliorer la biodiversité au sein des agrosystèmes. Les agriculteurs ayant participé au LIFE témoignent de leurs expériences.

Regards croisés

Dans les Alpilles, chacun à sa vision toute singulière sur la nature et la faune. Ce document est un carnet illustré qui présente la richesse paysagère et ornithologique des Alpilles au travers des témoignages de ceux qui, individuellement ou collectivement, observent les oiseaux et vivent la nature au quotidien.
Contact : accueil.parc.alpilles@gmail.com

Partenaires

Coordinateur

Co-financeurs

Ailes des Alpilles, la newsletter du LIFE des Alpilles, périodique publié par le Parc naturel régional des Alpilles, 2 boulevard Marceau, 13210 Saint-Rémy-de-Provence, 04 90 90 44 00, contact@life-alpilles.com, www.life-alpilles.com
Directeur de la publication: Jean Mangion, Président • Directeur de la rédaction: Éric Blot, Directeur • Conception: Emmanuel Vidon • Rédaction: équipe du Parc naturel régional des Alpilles et ses partenaires du LIFE des Alpilles • Crédits photos: Parc naturel régional des Alpilles sauf mention et bandeau couverture : Faucon Crécerelette © A. Audevard • Impression: Masson à Lamanon - Tirage: 2000 ex. sur papier certifié PEFC • Dépôt légal en cours • ISSN en cours
Rejoignez-nous sur Facebook LifeAlpilles